

CKD パイロット式5ポート空圧バルブ

CKD(株)

100112

4SA1・4SB1シリーズ個別配線マニホールド

●形番選定方法

M4 - SB180 - C6口 - D2 - 8 - 4 - [3|2|2|0|0|0|0|]

① ② ③ ④ ⑤ ⑥ ミックスマニホールド時記入

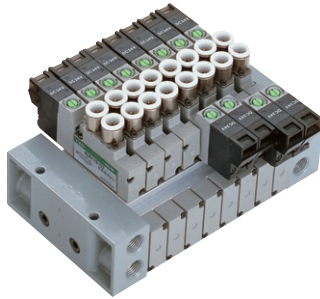

①バルブ種類

3	3ポート弁
4	4ポート弁、3・4ポート弁ミックス

②接続口径

ポート	A・Bポート	P・Rポート
C4	4ワンタッチ継手	Rc $\frac{1}{8}$
C6	6ワンタッチ継手	Rc $\frac{1}{8}$
M5	M5	Rc $\frac{1}{8}$
CX	ミックス	Rc $\frac{1}{8}$

③切換位置区分

1	2位置シングル
2	2位置ダブル
3	3位置オールポートブロック
4	3位置A・B・R接続
5	3位置P・A・B接続
11	2位置シングルノーマルクローズ
11	2位置シングルノーマルオープン
8	ミックス

④給排気ポート方向

無記号	前面	B	背面	S	側面
-----	----	---	----	---	----

⑤電線接続(前ページ参照願います)

⑥連数	⑦電圧
2~24	2~24連
3	DC24V
4	DC12V

マニホールド用電磁弁単体価格

形番	価格	位置数 (ソレノイド数)	形番	価格	位置数 (ソレノイド数)
3SA 119-C4. C6. M5	8,160	2位置シングルノーマルクローズ	4SA139-C4. C6. M5	18,900	3位置オールポートブロック
3SA119-C4. C6. M5	8,160	2位置シングルノーマルオープン	4SA149-C4. C6. M5	18,900	3位置A・B・R接続
4SA 119-C4. C6. M5	9,000	2位置シングル	4SA159-C4. C6. M5	18,900	3位置P・A・B接続
4SA 129-C4. C6. M5	13,100	2位置ダブル			

サブプレートキット価格(個別配線タイプ)

連数	3SA1 4SA1	4SB1	連数	3SA1 4SA1	4SB1	連数	3SA1 4SA1	4SB1	連数	3SA1 4SA1	4SB1
2	3,600	4,560	8	10,800	14,640	14	18,000	24,800	20	25,200	34,800
3	4,800	4,560	9	12,000	16,400	15	19,200	26,360	21	26,400	36,500
4	6,000	7,920	10	13,200	18,000	16	20,400	28,100	22	27,600	38,200
5	7,200	9,600	11	14,400	19,700	17	21,600	29,800	23	28,800	39,900
6	8,400	11,300	12	15,600	21,400	18	22,800	31,500	24	30,000	38,800
7	9,600	13,000	13	16,800	23,100	19	24,000	33,200			

●給排気ブロック加算価格470円(両側2個必要です) ●マスキングプレート(MP) 価格760円

4SA1・4SB1シリーズ省配線マニホールド

●形番選定方法

M4 SAI 8 0 - C4 _ T30 - 6 - 4

① ② ③ ④ ⑤ ⑥

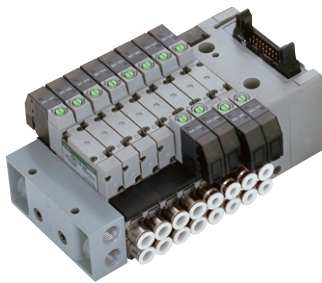

①バルブ種類

3	3ポート弁
4	4ポート弁、3ポート弁ミックス

②接続口径

ポート	A・Bポート	P・R1・R2ポート
C4	4ワンタッチ継手	Rc $\frac{1}{8}$
C6	6ワンタッチ継手	Rc $\frac{1}{8}$
M5	M5	Rc $\frac{1}{8}$
CX	ミックス	Rc $\frac{1}{8}$

③電線接続

T30	D形サブコネクタタイプ左側
T50	フラットケーブルコネクタタイプ左側
T30R	D形サブコネクタタイプ右側
T50R	フラットケーブルコネクタタイプ右側

④切換位置区分(上表参照願います)

⑤連数	⑥電圧
2~24	2連~24連
3	DC24V
4	DC12V

⑦給排気ポート方向

無記号	前面	B	背面	S	側面
-----	----	---	----	---	----

省配線マニホールド電線接続オプション価格

オプション形番	価格	内容	オプション形番	価格	内容
T30	8,770	D形サブコネクタタイプ左側	T50R	8,770	フラットケーブルコネクタタイプ右側
T50	8,770	フラットケーブルコネクタタイプ左側			
T30R	8,770	D形サブコネクタタイプ右側			

サブプレートキット価格(省配線タイプ)

連数	3SA1 4SA1	4SB1	連数	3SA1 4SA1	4SB1	連数	3SA1 4SA1	4SB1	連数	3SA1 4SA1	4SB1
2	3,840	4,800	8	11,760	15,600	14	19,680	26,400	20	27,600	37,200
3	5,170	6,600	9	13,100	17,400	15	21,000	28,200	21	28,920	39,000
4	6,480	8,400	10	14,360	19,200	16	22,320	30,000	22	30,240	40,800
5	7,800	10,200	11	15,720	21,000	17	23,640	31,800	23	31,490	42,600
6	9,120	12,000	12	17,100	22,800	18	24,960	33,600	24	32,880	44,400
7	10,440	13,800	13	18,370	24,600	19	26,280	35,400			



1 空圧・油圧・真空

直動システム・関連

ロボット・FA

制御・検出・計測

駆動・回転

軸受・素材・機械

動力伝達・伝動

搬送・運搬

ポンプ・送風機・粉体

工場設備・環境