# 防錆ハンドル

スガツネ工業(株)

236251



## ■PC型プラスチック丸棒ハンドル

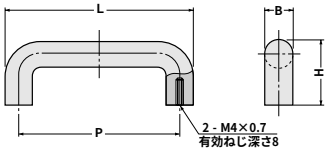


●材質：ポリエチレン(W ：ホワイト、B：ブラック)

| 形　番 | 価格 | | 主要寸法（mm） | | | | 取付ネジ |
|---|---|---|---|---|---|---|---|
| | W | B | L | 握り幅 | 全高 | P | |
| PC- 45(B.W) | 150 | 150 | 45 | 10 | 28 | 35 | M4×0.7 深さ8 |
| PC- 80(B.W) | 170 | 170 | 80 | 12 | 28 | 68 | |
| PC-120(B.W) | 180 | 180 | 120 | 12 | 29 | 108 | |

## ■1155型樹脂ハンドル

注)キャップ色指示願います

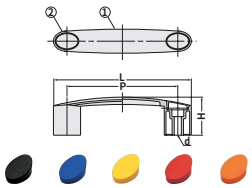


●材質:ガラス繊維強化ポリアミドキャップ(黒,青,黄,赤,オレンジ)

| 形　番 (210=ブラック) | 価格 | 主要寸法（mm） | | | | 末尾3桁色番号 |
|---|---|---|---|---|---|---|
| | | L | P | H | d | |
| 1155-09-210 | 生産中止品 | 116 | 93±1 | 35 | 6.5 | 210(黒) |
| 1155-11-210 | 生産中止品 | 146 | 117±1 | 42 | 8.5 | 220(青) |
| 1155-13-210 | 生産中止品 | 163 | 132±1 | 45 | 8.5 | 230(黄) |
| 1155-15-210 | 生産中止品 | 181 | 150±1 | 48 | 8.5 | 250(赤) |
| | | | | | | 240(オレンジ) |

## ■WB-900404鉄芯入プラスチックハンドル

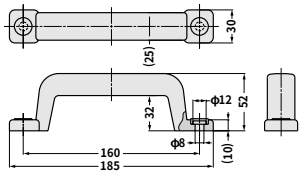


●材質：強化ポリウレタン(鋼製芯材入)ブラック

| 形　番 | 価格 | 主要寸法（mm） | | | | |
|---|---|---|---|---|---|---|
| | | H | $H_1$ | T | P | L |
| WB-900404 | 4,500 | 52 | 32 | (10) | 160 | 185 |
| | | | | | | |
| | | | | | | |

## ■1156型ハンドル

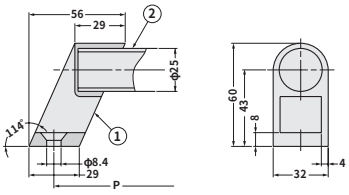


●材質:本体ガラス繊維強化ポリアミド　色 ブラック

| 形　番 | 価格 | 主要寸法（mm） | | | パイプ材質 |
|---|---|---|---|---|---|
| | | P | 全高 | 全幅 | |
| 1156-20-101 | 生産中止品 | 200±1 | 60 | 32 | アルミ合金アルマイト処理 |
| 1156-30-101 | 生産中止品 | 300±1 | | | |
| 1156-40-101 | 生産中止品 | 400±1 | | | |
| 1156-50-101 | 生産中止品 | 500±1 | | | |
| 1156-70-101 | 生産中止品 | 700±1 | | | |

## ■QTR型掘込取手

RoHS

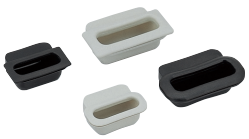

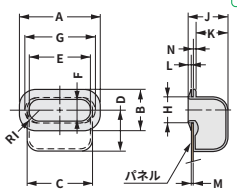


HH-QTR-M型

●材質:スチレン系エラストマー末尾BK(ブラック)、Ⅳ(アイボリー)

| 形　番 (末尾にBK又はⅣ標示) | 価格 | A | B | D | E | F | H | J |
|---|---|---|---|---|---|---|---|---|
| HH-QTR-M1 | 560 | 120 | 58 | 47 | 92 | 30 | 38 | 43 |
| HH-QTR-K1 | 570 | | | | | | | |
| HH-QTR-M2 | 480 | 82 | 42 | 42 | 62 | 22 | 26 | 37 |
| HH-QTR-K2 | 480 | | | | | | | |

## ■1198型(めねじ)樹脂ハンドル

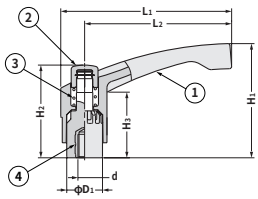


●材質:本体　ガラス繊維強化ポリアミド,インサートナット:黄銅

| 形　番 本体ブラック，ボタンブラック | 価格 | 主要寸法（mm） | | | | |
|---|---|---|---|---|---|---|
| | | $L_1$ | $L_2$ | $H_1$ | $H_2$ | d |
| 1198-61-301 | 生産中止品 | 75 | 65 | 48 | 41 | M 6 |
| 1198-61-302 | 生産中止品 | 75 | 65 | 48 | 41 | M 8 |
| 1198-81-302 | 生産中止品 | 98 | 85 | 63 | 50 | M10 |
| 1198-81-303 | 生産中止品 | 98 | 85 | 63 | 50 | M12 |

## ■1198型(おねじ)樹脂ハンドル

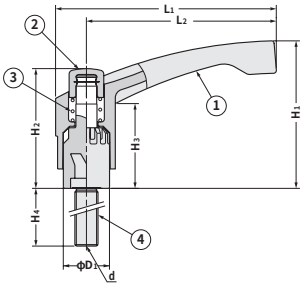


| 形　番 本体ブラック，ボタンブラック | 価格 | 主要寸法（mm） | | | | | | |
|---|---|---|---|---|---|---|---|---|
| | | $L_1$ | $L_2$ | $H_1$ | $H_2$ | $H_4$ | φ$D_1$ | d |
| 1198-41-503 | 生産中止品 | 51 | 43 | 38 | 33 | 10 | 13 | M 5 |
| 1198-41-504 | 生産中止品 | 51 | 43 | 38 | 33 | 20 | 13 | M 5 |
| 1198-61-501 | 生産中止品 | 75 | 65 | 48 | 41 | 15 | 16 | M 6 |
| 1198-61-502 | 生産中止品 | 75 | 65 | 48 | 41 | 20 | 16 | M 6 |
| 1198-61-503 | 生産中止品 | 75 | 65 | 48 | 41 | 30 | 16 | M 6 |
| 1198-61-504 | 生産中止品 | 75 | 65 | 48 | 41 | 40 | 16 | M 6 |
| 1198-61-506 | 生産中止品 | 75 | 65 | 48 | 41 | 20 | 16 | M 8 |
| 1198-61-507 | 生産中止品 | 75 | 65 | 48 | 41 | 33 | 16 | M 8 |
| 1198-61-508 | 生産中止品 | 75 | 65 | 48 | 41 | 47 | 16 | M 8 |
| 1198-81-504 | 生産中止品 | 98 | 85 | 63 | 50 | 20 | 20 | M10 |
| 1198-81-505 | 生産中止品 | 98 | 85 | 63 | 50 | 30 | 20 | M10 |
| 1198-81-506 | 生産中止品 | 98 | 85 | 63 | 50 | 40 | 20 | M10 |
| 1198-81-507 | 生産中止品 | 98 | 85 | 63 | 50 | 30 | 20 | M12 |
| 1198-81-508 | 生産中止品 | 98 | 85 | 63 | 50 | 40 | 20 | M12 |
| 1198-81-509 | 生産中止品 | 98 | 85 | 63 | 50 | 60 | 20 | M12 |

●材質:本体ガラス繊維強化ポリアミド,ねじ部,鋼光沢クロメート処理
4②:本体ブラック,ボタン:オレンジ　4③:本体:オレンジ,ボタン:ブラック



CAD