標準2列スプロケットホイル

DKSチェン歯車工業

204651

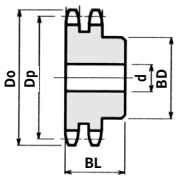

WB型(削り出し仕様)

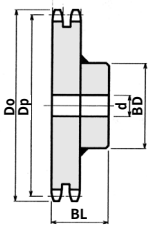

WB型(溶接仕様)

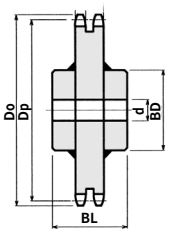

C型(両ボス)

● 形番の表示

100 WB 20
① ② ③

①チェインNo.
②WB：２列片ボス
WC：２列両ボス
③歯数
HG型は頭形番前で表示
HG100 WB20

■100WB型・HG100WB型・100WC型 歯幅17.0㎜

形番	価格 B型	価格 HG型 歯先焼入	価格 C型 歯先焼入	ピッチ径 Dp	B型ボス 径 BD	B型ボス 幅 BL	C型ボス 径 BD	C型ボス 幅 BL
100WB10	6,900			102.74	70	80		
100WB11	7,540			112.70	80	80		
100WB12	8,150			122.67	90	80		
100WB13	9,230			132.67	100	80		
100WB14	10,100			142.68	110	80		
100WB15	11,000	14,000		152.71	120	80		
100WB16	11,900	15,200		162.74	130	80		
100WB17	13,800	17,500		172.79	130	80		
100WB18	15,300	19,000		182.84	130	80		
100WB19	15,400	19,700		192.90	130	90		
100WB20	16,300	21,000		202.96	130	90		
100WB21	17,400	22,400		213.03	130	90		
100WB22	22,400			223.10	127	90	137	105
100WB23	23,700			233.17	127	90	137	105
100WB24	23,200			243.25	137	90	137	105
100WB25	26,300			253.32	137	90	137	105
100WB26	27,900			263.40	137	90	137	105
100WB28	30,500			283.57	137	90	137	105
100WB30	30,000			303.75	137	90	137	105
100WB32	34,300			323.92	137	90	137	105
100WB35	36,600			354.20	137	90	137	105
100WB36	43,100			364.29	137	90	147	110
100WB38	49,100			384.47	147	90	147	110
100WB40	49,100			404.67	147	100	147	110
100WB42	60,200			424.86	147	100		
100WB45	59,200			455.16	147	100		
100WB48	76,500			485.45	147	100		
100WB50	81,000			505.65	147	100		
100WB54	94,500			546.05	147	100		
100WB60				606.66	147	125		

□ 部S35C焼入

■120WB型・HG120WB型・120WC型 歯幅22.7㎜

形番	価格 B型	価格 HG型 歯先焼入	価格 C型 歯先焼入	ピッチ径 Dp	B型ボス 径 BD	B型ボス 幅 BL	C型ボス 径 BD	C型ボス 幅 BL
120WB10	10,600			123.29	80	100		
120WB11	11,800			135.24	90	100		
120WB12	10,300			147.21	100	100		
120WB13	11,900			159.20	115	100		
120WB14	12,800	18,900		171.22	120	100		
120WB15	13,200	21,400		183.25	120	100		
120WB16	14,600	23,100		195.29	140	100		
120WB17	16,400	25,900		207.35	140	100		
120WB18	17,700	26,700		219.41	150	100		
120WB19	19,900	31,500		231.48	150	100		
120WB20	22,300	34,800		243.55	150	100		
120WB21	25,400	38,700		255.63	150	100		
120WB22	34,800			267.72	147	100	157	115
120WB23	26,600			279.80	147	100	157	115
120WB24	36,900			291.90	157	100	157	115
120WB25	40,600			303.99	157	100	157	115
120WB26	44,900			316.09	157	100	157	115
120WB28	54,900			340.29	127	100	157	115
120WB30	48,700			364.50	157	100	167	120
120WB32	66,300			388.71	157	100	167	120
120WB35	61,400			425.04	157	100	167	120
120WB36	79,400			437.15	157	100	167	120
120WB38	84,500			461.38	157	100	167	120
120WB40				485.60			177	125
120WB42				509.84				
120WB45				546.19				
120WB48				582.54				
120WB50				606.78				
120WB54				655.26				
120WB60				727.99				

□ 部S35C焼入

ダブルピッチチェインS型スプロケットホイル

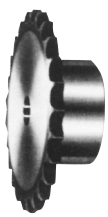

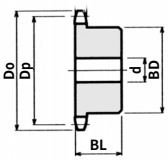

● 形番の表示　2040 B 9½
①　②③

①チェインNo.　②ボス形状
③作用歯数

■2100B型

歯幅17.6㎜

形番	価格 B型	歯数	作用歯数	ピッチ径 Dp	外径 Do	ボス 径 BD	ボス 幅 BL	軸径 下穴 d	軸径 最大穴径
2100B 6½	5,690	13	6½	136.64	148	88	50	20	60
2100B 7½	5,920	15	7½	156.12	168	98	50	20	66
2100B 8½	6,170	17	8½	175.78	189	107	50	20	75
2100B 9½	6,020	19	9½	195.57	209	107	50	20	75
2100B10½	8,400	21	10½	215.43	230	107	50	20	75
2100B11½	11,600	23	11½	235.36	250	117	56	20	80
2100B12½	13,700	25	12½	255.34	270	117	56	20	80

CAD　RoHS